



PLANILHA ORÇAMENTÁRIA
PREFEITURA MUNICIPAL DE SANTO ANTÔNIO DE PÁDUA
SECRETARIA MUNICIPAL DE SAÚDE



Obra: DIVISÓRIAS EM DRYWALL PARA O ALMOXARIFADO RECEPÇÃO DO HOSPITAL MUNICIPAL DE SANTO ANTÔNIO DE PÁDUA

Local: MUNICÍPIO DE SANTO ANTÔNIO DE PÁDUA - RJ

ITEM	CÓDIGO	CÓDIGO	DESCRIÇÃO	UN	QUANT	PREÇO		% Item	% Total	
						UNITÁRIO	TOTAL			
1.1	12.016.0012-0	12.016.0012-A	Parede de Drywall com espessura de 120mm, estruturada com montantes simples autoportantes de 70mm, fixados a guias horizontais de 48mm, ambos de aço galvanizado com espessura de 0,5mm, com quatro chapas de gesso acartonado tipo ST (standard), espessura de 12,5mm, largura de 1200mm, borda rebaixada, fixada aos montantes por meio de parafusos, com tratamento de juntas com massa e fita para uniformização da superfície das chapas de gesso acartonado. Aplicação em áreas secas. FORNECIMENTO e COLOCAÇÃO	m²	554,00	R\$ 118,51	R\$ 65.654,54	100,00%		
TOTAL PARCIAL							R\$	65.654,54		
B.D.I. 32,00% CONSTRUÇÃO DE EDIFÍCIOS (NOVOS E REFORMAS) com Custo direto até R\$ 150.000,00							R\$	21.009,00		
TOTAL ORÇAMENTO + BDI							R\$	86.663,54		

Orlando Cristovão Pereira Celino
 Engenheiro Civil
 CREA-RJ 2019114864
 Matrícula 19066-7



MEMORIAL DE CÁLCULO
PREFEITURA MUNICIPAL DE SANTO ANTÔNIO DE PÁDUA
SECRETARIA MUNICIPAL DE SAÚDE



DIVISÓRIAS EM DRYWALL PARA O ALMOXARIFADO RECEPÇÃO DO HOSPITAL MUNICIPAL DE SANTO ANTÔNIO DE PÁDUA

LOCAL: MUNICÍPIO DE SANTO ANTÔNIO DE PÁDUA- RJ

ITEM	CÓDIGO	CÓDIGO	DESCRIÇÃO	UN
1.1	12.016.0012-0	12.016.0012-A	Parede de Drywall com espessura de 120mm, estruturada com montantes simples autoportantes de 70mm, fixados a guias horizontais de 48mm, ambos de aço galvanizado com espessura de 0,5mm, com quatro chapas de gesso acartonado tipo ST (standard), espessura de 12,5mm, largura de 1200mm, borda rebaixada, fixada aos montantes por meio de parafusos, com tratamento de juntas com massa e fita para uniformização da superfície das chapas de gesso acartonado. Aplicação em áreas secas. FORNECIMENTO e COLOCAÇÃO	m ²
85 metros conforme projeto arquitetônico x 2,83 m + 14,43m ² correspondente a 6% considerando os recortes e cantos (Almoxarifado) + 86,82 metros conforme projeto arquitetônico x 3,00m + 38,55m ² correspondente a 15% considerando os recortes e cantos (recepção) = 554,00m ²				TOTAL DO ITEM =
				554,00

Orlando Cristóvão Pereira Celino
Engenheiro Civil
CREA-RJ 2019114864
Matrícula 19066-7



CRONOGRAMA FÍSICO - FINANCEIRO
PREFEITURA MUNICIPAL DE SANTO ANTÔNIO DE PÁDUA - RJ
Secretaria Municipal de Saúde



EMPREENDIMENTO
ENDEREÇO

DIVISÓRIAS EM DRYWALL PARA O ALMOXARIFADO E RECEPÇÃO DO HOSPITAL MUNICIPAL DE SANTO ANTÔNIO DE PÁDUA
MUNICÍPIO DE SANTO ANTÔNIO DE PÁDUA -RJ

ITEM	DISCRIMINAÇÃO DOS SERVIÇOS	VALOR DOS SERVIÇOS (R\$)	PESO %	EXECUTADO %	SERVIÇOS Á EXECUTAR													
					7 dias		23 dias		7 dias		23 dias		7 dias		23 dias			
					SIMPL. %	ACUM. %	SIMPL. %	ACUM. %	SIMPL. %	ACUM. %	SIMPL. %	ACUM. %	SIMPL. %	ACUM. %	SIMPL. %	ACUM. %		
1	MAÃO DE OBRA PARA REFORMA E MANUTENÇÃO	R\$86.663,54			25,00%	25,00%	75,00%	100,00%	25,00%	25,00%	75,00%	100,00%						
TOTAL %					25,00%	25,00%	75,00%	100,00%										
TOTAL R\$		R\$86.663,54			21.665,89	21.665,89	64.997,66	64.997,66										
TOTAL ACUMULADO R\$					21.665,89	21.665,89	86.663,54	86.663,54										

Orlando Cristóvão Pereira Celino
Engenheiro Civil
CREA-RJ 2019114864
Matricula 19066-7



ESTADO DO RIO DE JANEIRO
PREFEITURA MUNICIPAL DE SANTO ANTÔNIO DE PÁDUA

SECRETARIA MUNICIPAL DE SAÚDE



OBRA: DIVISÓRIAS EM DRYWALL PARA O ALMOXARIFADO E RECEPÇÃO DO HOSPITAL MUNICIPAL
DE SANTO ANTÔNIO DE PÁDUA

DATA : 08/2022

DEMONSTRATIVO DA COMPOSIÇÃO DO B.D.I

X . Taxa representativa das DESPESAS INDIRECTAS, exceto tributos e despesas financeiras	
TIPO	ALÍQUOTA (%)
X.1 - Administração Central	5,74
X.2 - Seguro e Garantia	0,42
X.3 - Seguro contra Riscos	1,65
X =	7,81
Y . Taxa representativa das DESPESAS FINANCEIRAS	
TIPO	ALÍQUOTA (%)
Y.1 - Despesas Financeiras	1,20
Y =	1,20
Z . Taxa representativa do LUCRO	
TIPO	ALÍQUOTA (%)
Z.1 - Lucro Presumido	7,50
Z =	7,50
I . Taxa representativa da incidência dos IMPOSTOS sobre o FATURAMENTO da empresa)	
TIPO	ALÍQUOTA (%)
I.1 - I S S (Imposto sobre Serviços) - Municipal	3,00
I.2 - COFINS (Contribuição para o Financiamento da Seguridade Social) - Federal	3,00
I.3 - P I S (Programa de Integração Social) - Federal	0,65
I.4 - CPRB	4,50
I =	11,15

B D I - Benefício e Despesas Indiretas (COM DESONERAÇÃO)

$$B D I = \frac{(1 + X) (1 + Y) (1 + Z)}{(1 - I)} - 1$$

← Fórmula do BDI

X é a Taxa somatória das **DESPESAS INDIRECTAS**, exceto tributos e despesas financeiras;

Y é a Taxa representativa das **DESPESAS FINANCEIRAS**;

Z é a Taxa representativa do **LUCRO**;

I é a Taxa representativa dos **IMPOSTOS**.

B.D.I



32,00%

BDI obtido dentro das faixas de referência do Acórdão N° 2622/2013 - TCU - Plenário

Orlando Cristovão Pereira Celino
Engenheiro Civil
CREA-RJ 2019114864
Matricula 19066-7



PLANILHA ORÇAMENTÁRIA - CONVITE
PREFEITURA MUNICIPAL DE SANTO ANTÔNIO DE PÁDUA
SECRETARIA MUNICIPAL DE EDUCAÇÃO E CULTURA

Obra: DIVISÓRIAS EM DRYWALL PARA O ALMOXARIFADO RECEPÇÃO DO HOSPITAL MUNICIPAL DE SANTO ANTÔNIO DE PÁDUA

Local: MUNICÍPIO DE SANTO ANTÔNIO DE PÁDUA - RJ

Empresa:

Endereço:

CNPJ:

ITEM	CÓDIGO	DESCRIÇÃO	UN	QUANT	PREÇO		% Item	% Total
					UNITÁRIO	TOTAL		
1 - CATEGORIA 19 - ALUGUEL DE EQUIPAMENTOS								
1.1	12.016.0012-A	Parede de Drywall com espessura de 120mm, estruturada com montantes simples autoportantes de 70mm, fixados a guias horizontais de 48mm, ambos de aço galvanizado com espessura de 0,5mm, com quatro chapas de gesso acartonado tipo ST (standard), espessura de 12,5mm, largura de 1200mm, borda rebaixada, fixada aos montantes por meio de parafusos, com tratamento de juntas com massa e fita para uniformização da superfície das chapas de gesso acartonado. Aplicação em áreas secas. FORNECIMENTO e COLOCAÇÃO	m ²	554,00		R\$ -	#DIV/0!	
TOTAL DO ITEM =						R\$ -	#DIV/0!	#DIV/0!
TOTAL PARCIAL						R\$ -	#DIV/0!	#DIV/0!
<i>B.D.I. 32,00% CONSTRUÇÃO DE EDIFÍCIOS (NOVOS E REFORMAS) com Custo direto até R\$ 150.000,00</i>						R\$ -		
TOTAL ORÇAMENTO + BDI						R\$ -		

Orlando Cristóvão Pereira Celino
 Engenheiro Civil
 CREA-RJ 2019114864
 Matrícula 19066-7

(vedar com alvenaria portão existente)

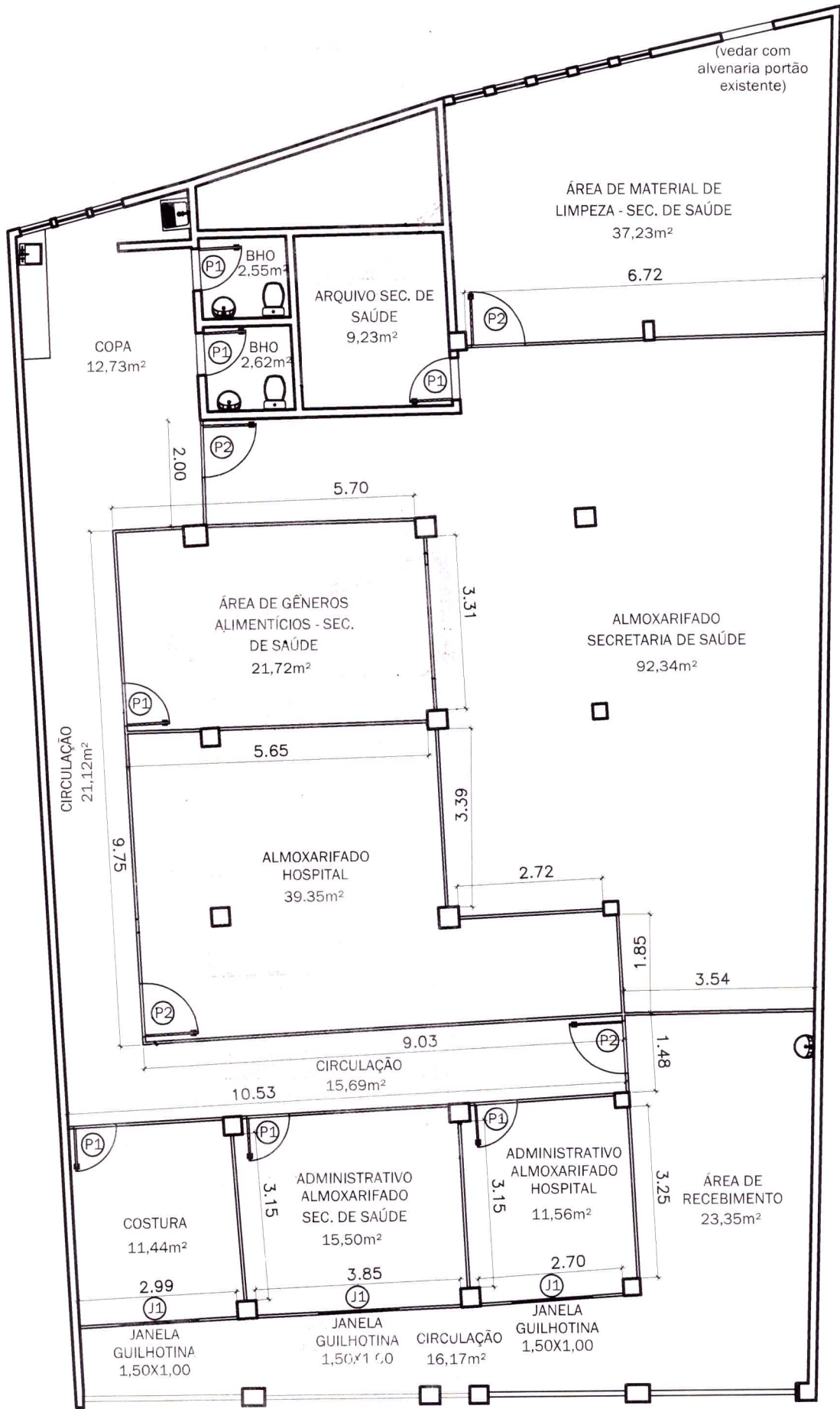

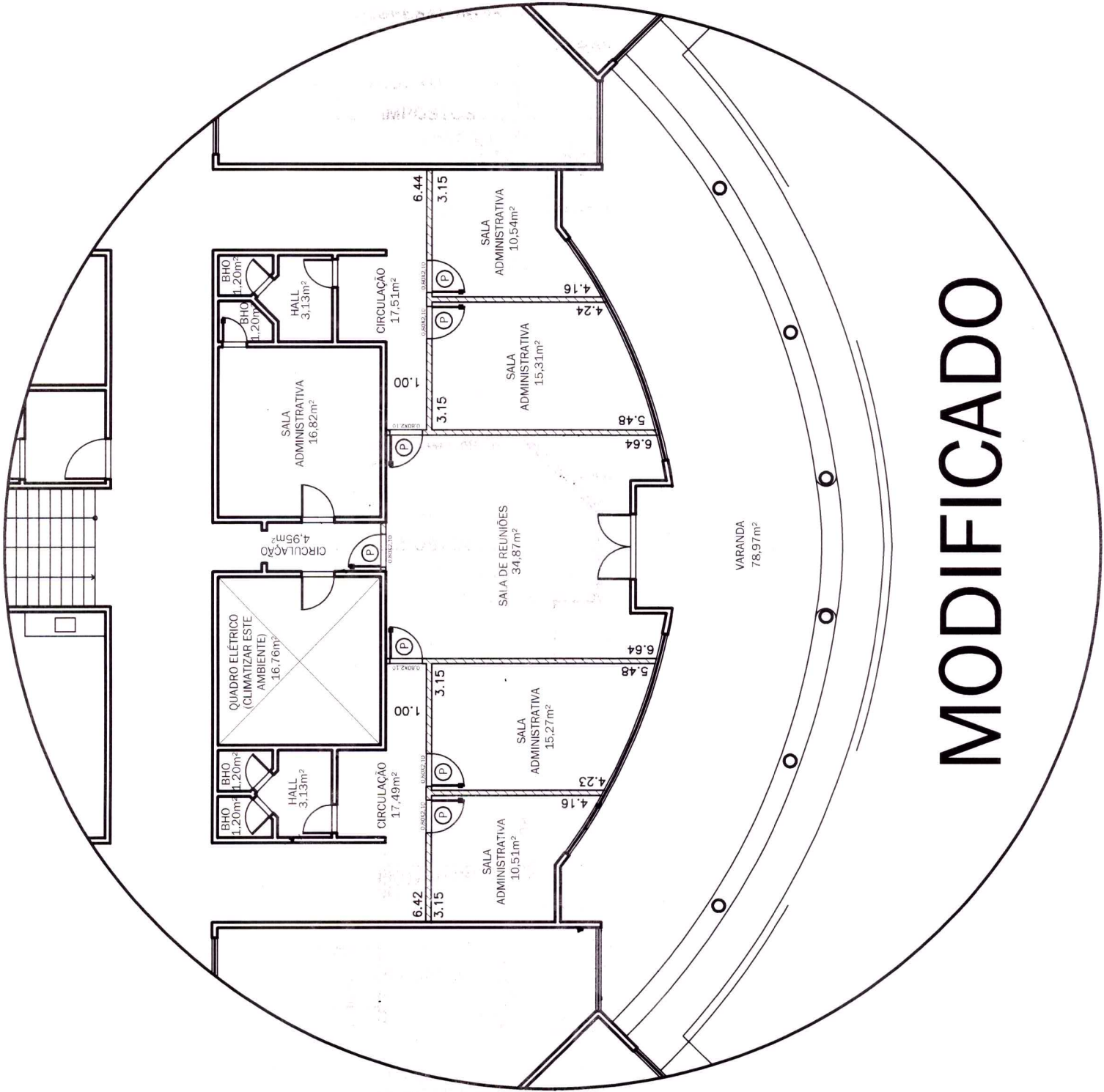

MODIFICADO