

INDICADOR	DESCRIÇÃO	QUANTIDADE
SINALIZAÇÃO DE EMERGÊNCIA	Salida	04
	Salida de Emergência	01
	Salida à direita	01
	Salida à esquerda	00
	Escada de Emergência, Dispositivo	00
	Número do Pavimento	00
	Extintor de Incêndio	05
	Caixa de Incêndio	00
	Alarme de Incêndio	00
	Bombas de Incêndio	00
Equipamentos	Válvula de Governo e Alarme	00
	Proibido Fumar	01
	Proibido Produzir Chuva	01
	Proibido Utilizar Siga para apagar fogo	00
Proibição	Em caso de Incêndio não use elevador	00
	Cuidado - Risco de Queda	00
	Cuidado - Risco de Incêndio	00
Alerta	Porto Corta-Fogo, Manutenção Fechada	00

SISTEMA FIM DE EXTINÇÃO	SISTEMA DE ALARME	QUANTIDADE
Ativador Manual		00
Aviador Audio Visual		00
Quadro Central de Alarme		00
Aviador Sonoro		00
SISTEMA DE FUGA	SISTEMA DE ALARME	QUANTIDADE
Direção de Fluxo		Ver projeto
Sinal Final		Ver projeto
SISTEMA DE ILUMINAÇÃO DE EMERGÊNCIA	SISTEMA DE ALARME	QUANTIDADE
Ponto de Iluminação de Emergência		05
Sistema e Acumuladores do Sistema de Iluminação de Emergência		00
Ponto de Iluminação de Emergência tipo Balizamento		00
Central do Sistema de Iluminação de Emergência		00
Grupo Motorizador		00

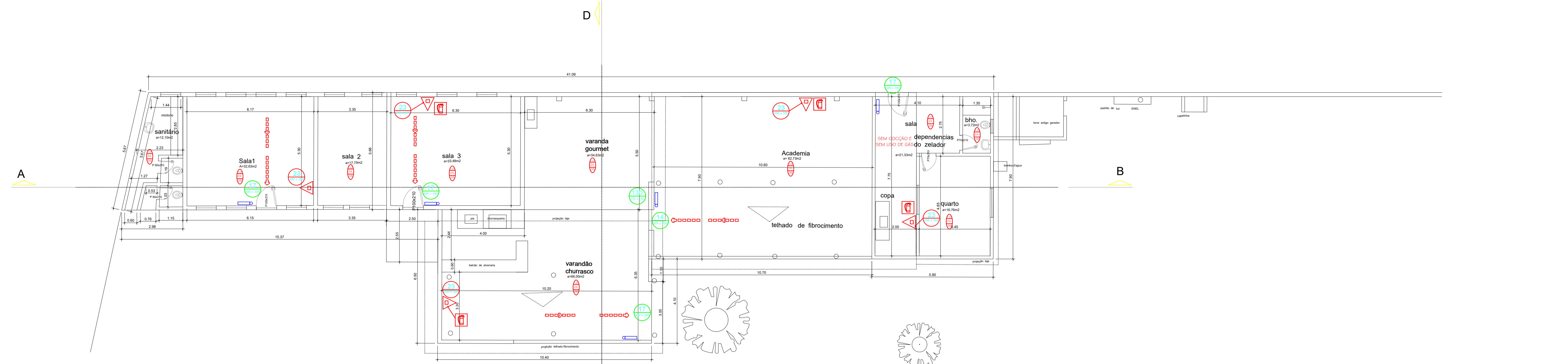

PLANTA BAIXA ACADEMIA/CHURRASCO  
ESC. 1/100

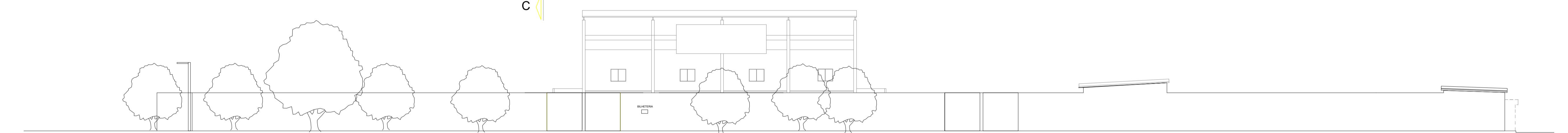

FACHADA PARA A RUA FERNANDO LÍRIO  
ESC. 1/100

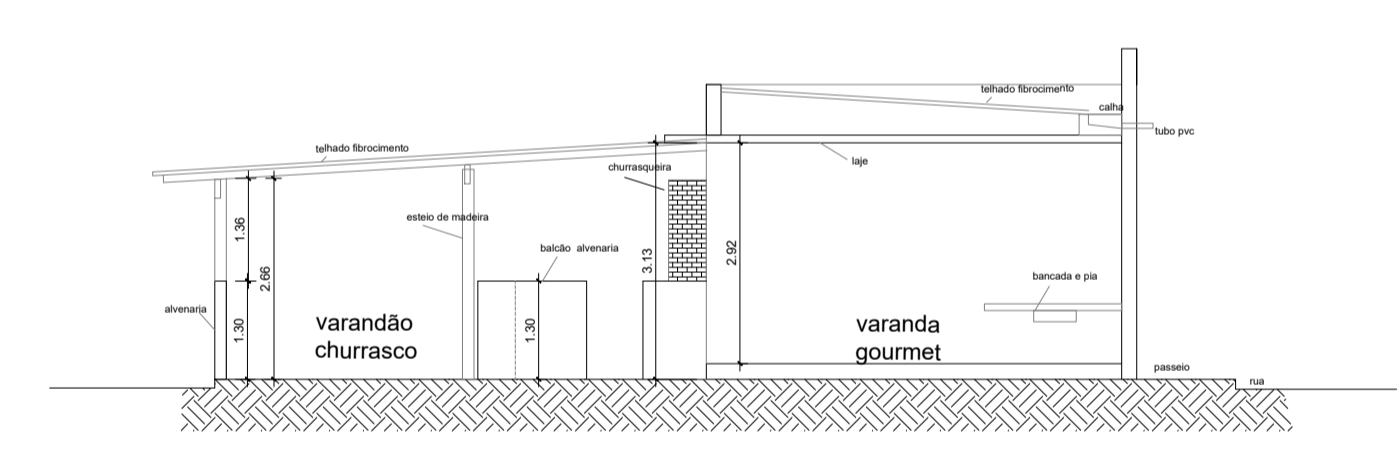

CORTE C-D  
ESC. 1/100



FACHADA PARA A RUA PAULO LÍRIO  
ESC. 1/100

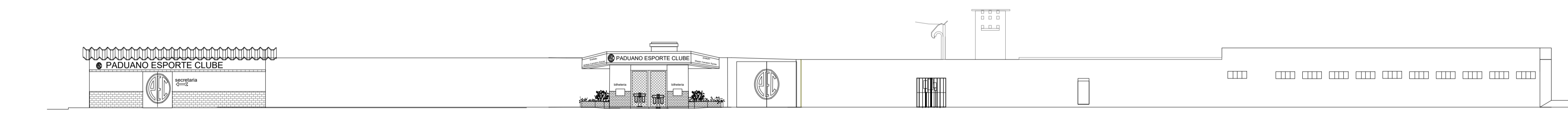

FACHADA PARA A RUA CEL. JOSINO DE BARROS  
ESC. 1/100

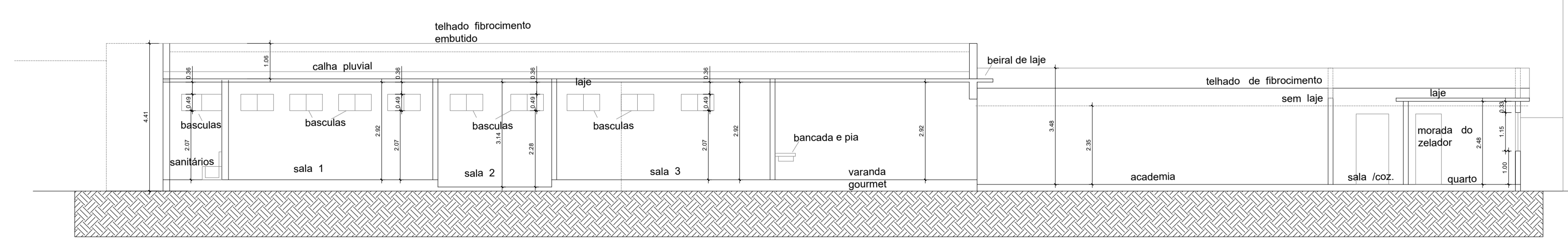

CORTE A-B  
ESC. 1/100

**PROJETO DE PREVENÇÃO CONTRA INCÊNDIO E PÂNICO**

OBRA: PADUANO ESPORTE CLUBE

ENDEREÇO: RUA JOSÉ PAULO PANARO, BAIRRO SÃO LUIZ, S/N, SANTO ANTÔNIO DE PÁDUA-RJ

PROPRIETÁRIO: MUNICÍPIO DE SANTO ANTÔNIO DE PÁDUA  
CNPJ: 29.114.139/0001-48

AUTOR DO PROJETO DE SEGURANÇA CONTRA INCÊNDIO E PÂNICO: KENIA DE SOUZA  
Eng. Civil - CREA: 2020106664

ÁREA DO TERRENO: 17.786,11m<sup>2</sup> | ÁREA CONSTRUIDA: 1.630,72 m<sup>2</sup> | TAXA DE OCUPAÇÃO: 9,17%

DATA: AGOSTO/2023 | ESCALA: INDICADA | DESENHO: 03/05

CONTEÚDO: PLANTA BAIXA, CORTES E FACHADAS

PRANCHA  
**03/05**

**ITAFIRE**  
PREVENÇÃO CONTRA INCÊNDIO

**Comércio e Instalação  
Contra Incêndio Ltda-ME**  
CNPJ: 08.398.025/0001-05  
Av. Cel. José Bastos, 773- Aeroporto - Itaperuna-RJ  
CREA-RJ: 2009202591 Tel.: (22) 3824-2789  
Reg. DGST: 02-081