

RESUMO DO AÇO				
AÇO	DIAM (mm)	C.TOTAL (m)	QUANT + 0% (Barras)	PESO + 0% (kg)
CA50	8.0	193.1	17	76.2
PESO TOTAL (kg)				
CA50	76.2			

RESUMO DO AÇO				
AÇO	DIAM (mm)	C.TOTAL (m)	QUANT + 0% (Barras)	PESO + 0% (kg)
CA50	10.0	183	16	112.9
CA60	5.0	230.8	20	35.6
PESO TOTAL (kg)				
CA50	112.9			
CA60	35.6			

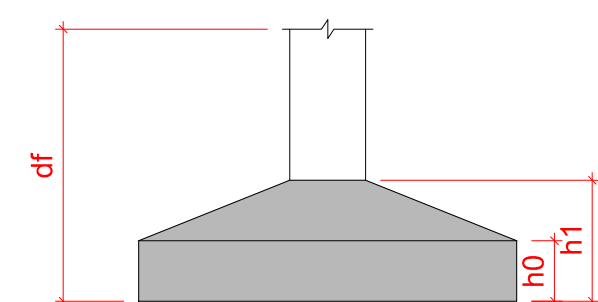
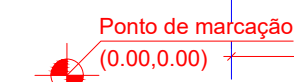
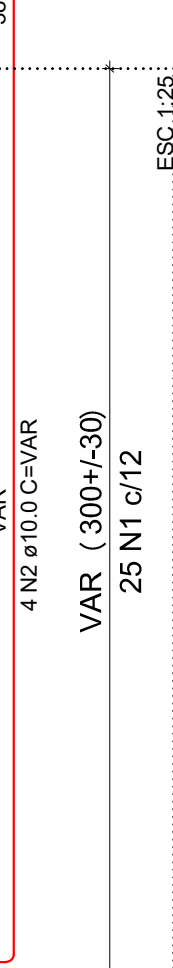

Localização no eixo Y	
Coordenadas (cm)	Nome
1085.25	P1, P2, P3
734.25	P4
726.25	P5, P6
528.75	P7, P8, P9
289.75	P10
169.75	P11, P12, P13

- 1 - Dimensões em "cm", armações em "mm";
- 2 - fck= 25Mpa (250 Kg/cm²);
- 3 - Aço CA50 e CA60 - cobrimento mínimo das armaduras = 4,5 cm (sapatas e pilares em contato com solo);
- 4 - Observar o comprimento e o nivelamento dos pilares e o nivelamento das formas das vigas;
- 5 - Efetuar adensamento do concreto com o uso dos vibradores;
- 6 - Garantir a cura do concreto, mantendo a superfície umedecida;
- 7 - Observar colocação de estribos no local de encontro dos pilares com vigas e lajes;
- 8 - Efetuar lastro de concreto magro para nivelamento da base da sapata;
- 9 - Fundações dimensionadas para solo com capacidade de suporte igual/superior ao indicado. Geotécnico ou responsável técnico deverá verificar "in loco". Solo compactado sobre a sapata com peso específico do solo >1600,00 kgf/m³;
- 10 - Normas Observadas:
NBR - 6118 - 'Projeto de estruturas de concreto - Procedimento';
NBR - 6120 - 'Cargas para o cálculo de estruturas de edificações'.

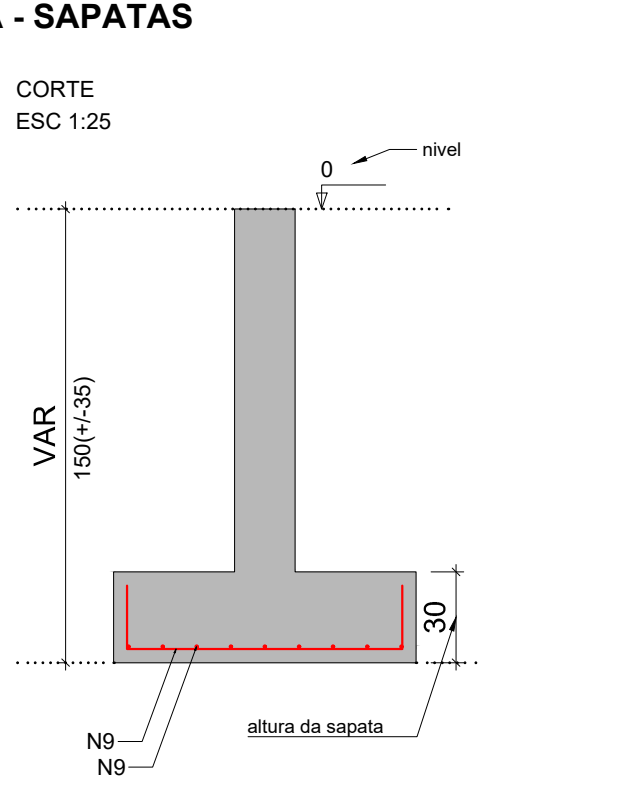
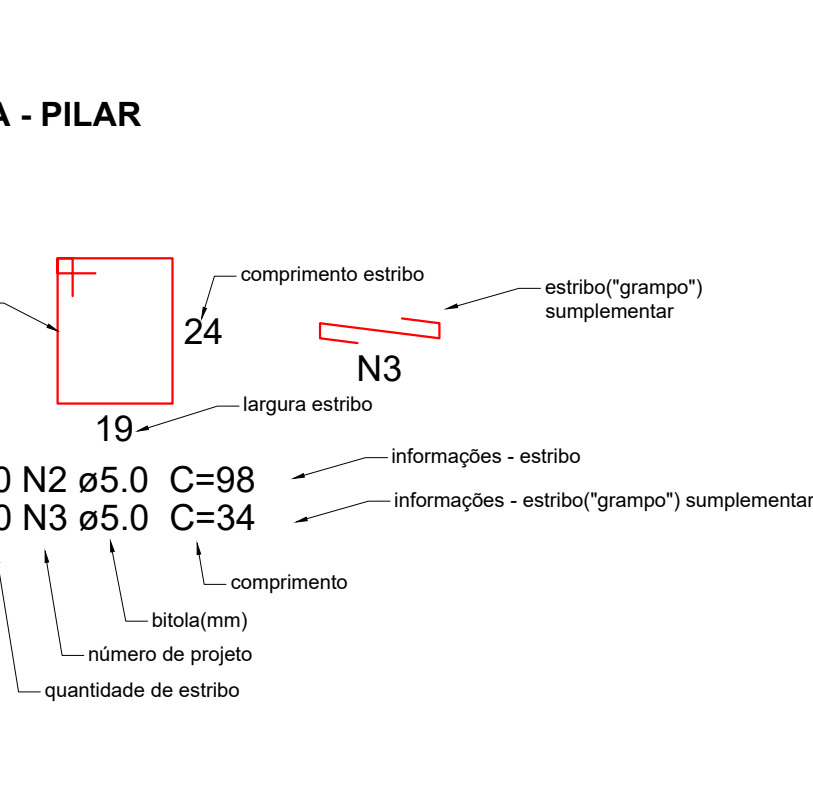

	<p>Mat. 18055-6 2017123246 CREA/RJ</p>		<p>Obra</p> <p>Loteamento Popular Jardins Village</p> <p>ESTRADA JOÃO JASBICK S/N. BAIRRO DEZESETE. SANTO ANTONIO DE PADUA - RJ / CEP 28470-000</p>	
	<p>Projeto</p> <p>Estrutural</p>		<p>Proprietário</p> <p>Paulo Roberto Pinheiro Pinto CNPJ 29.114.139/0001-48</p>	
<p>Conteúdo</p> <p>1/1 Planta de Locação e Armaduras, df=3,00m Sapatas e Pilar de Arranque</p>		<p>Etapas</p> <p>Folha</p> <p>1</p>		
<p>Data</p> <p>08/2025</p>	<p>Escala</p> <p>Indicada</p>	<p>Desenho</p> <p>Bruno Gabry</p>	<p>Confirmação</p> <p>Revisor</p>	