

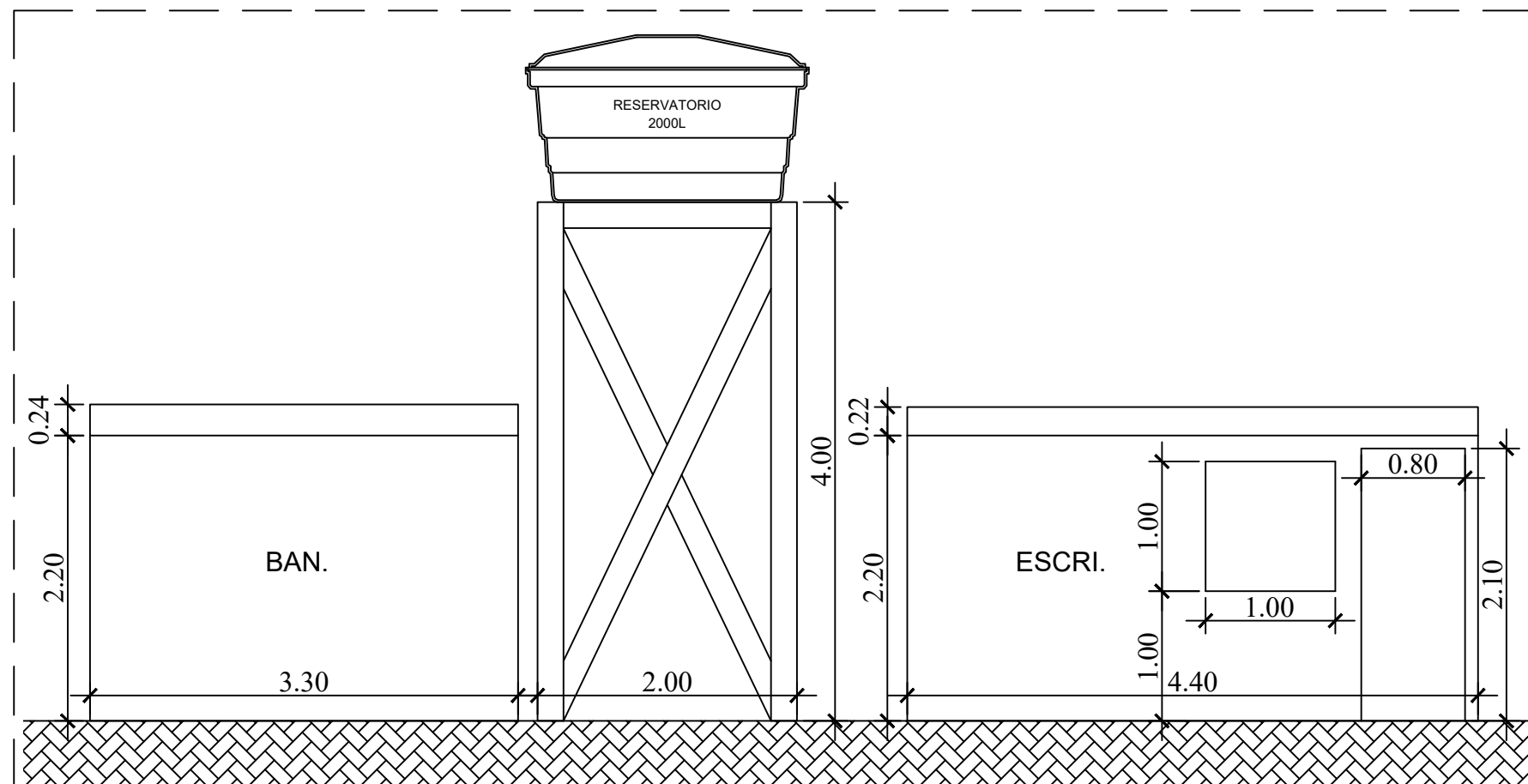

01 PLANTA SITUAÇÃO CANTEIRO
ESCALA 1/500

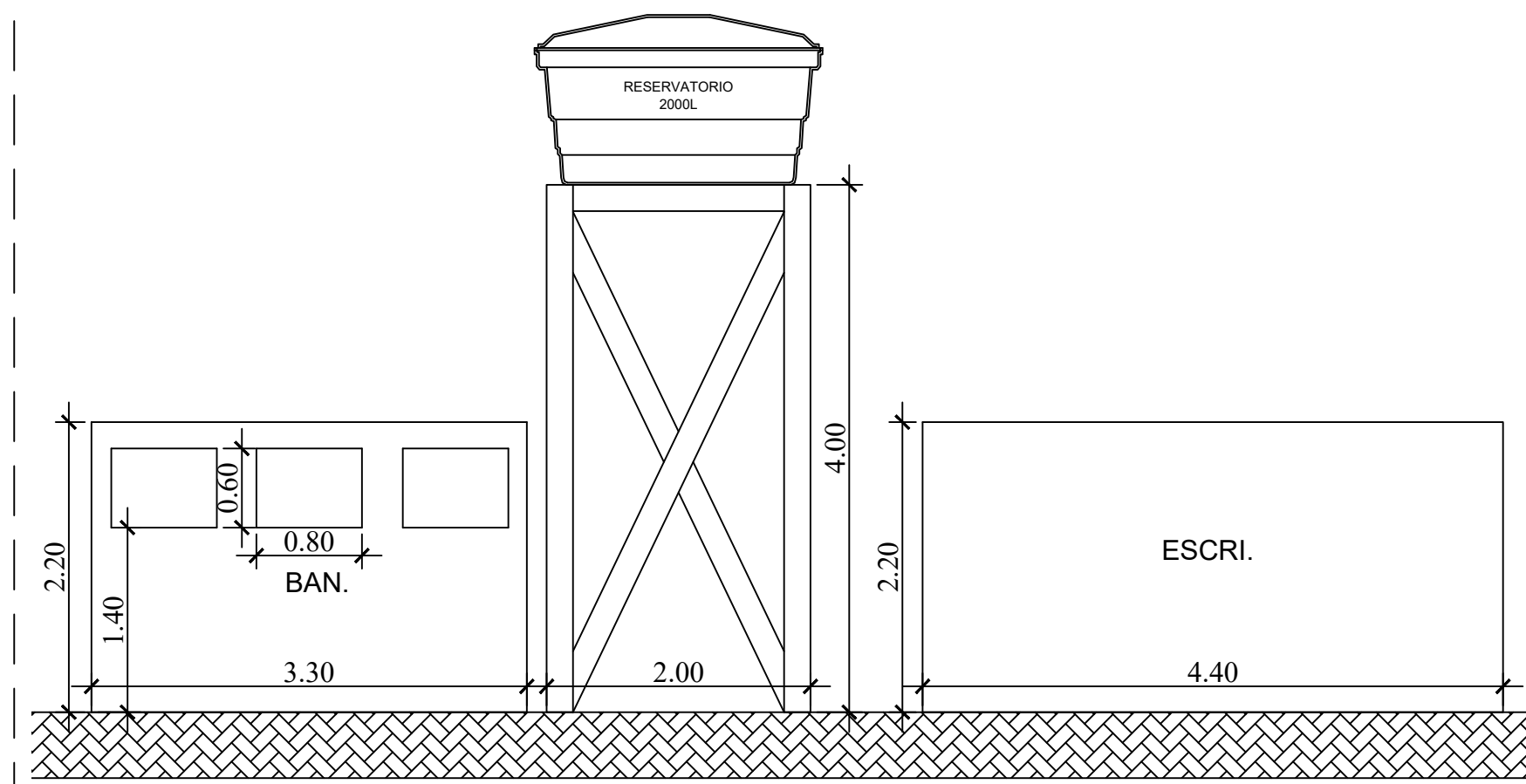

03 FACHADA FRONTAL
ESCALA 1/50



04 FACHADA FUNDOS
ESCALA 1/50

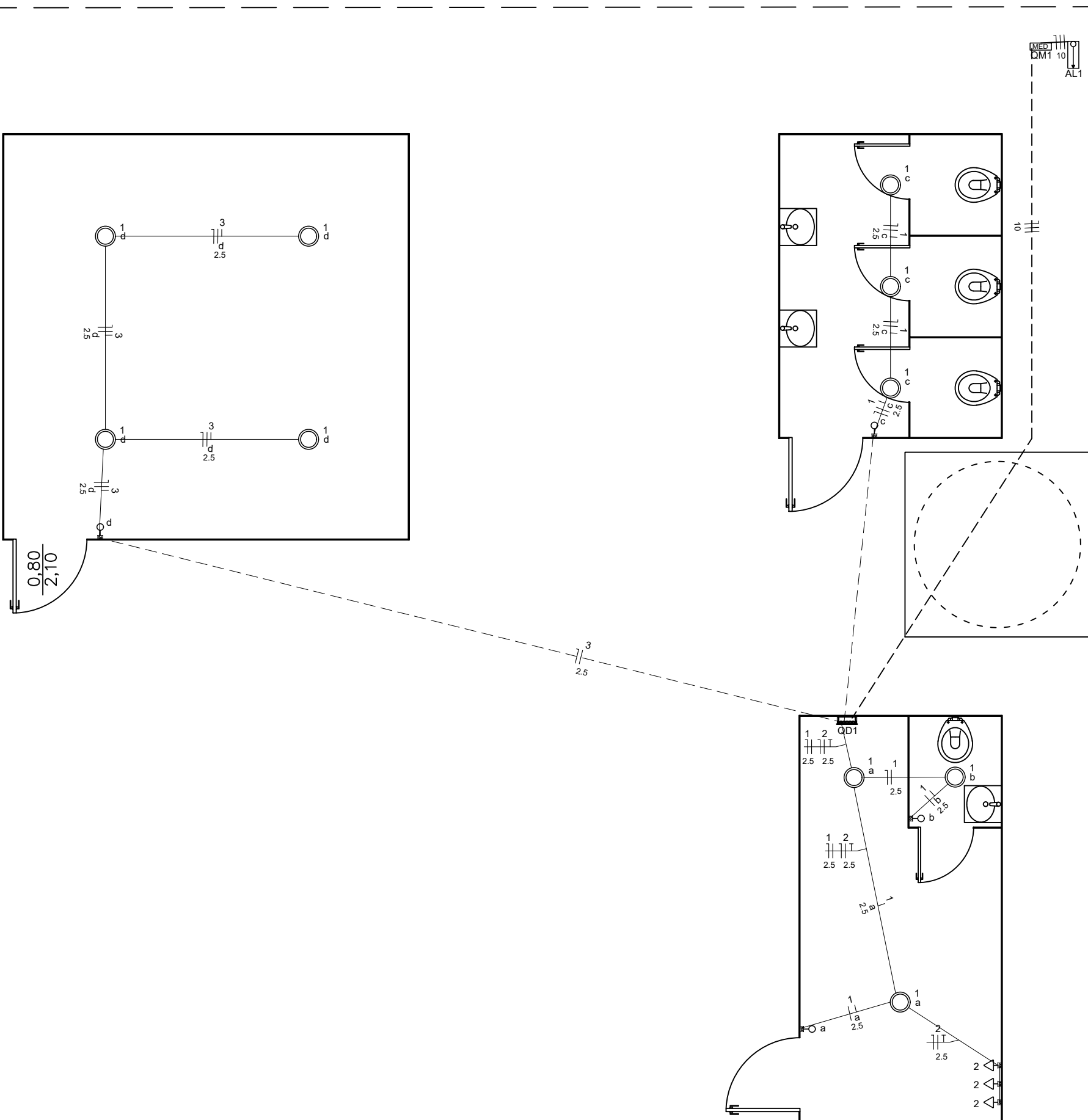

07 ESQUEMA ELÉTRICO CANTEIRO DE OBRA
ESCALA 1/50

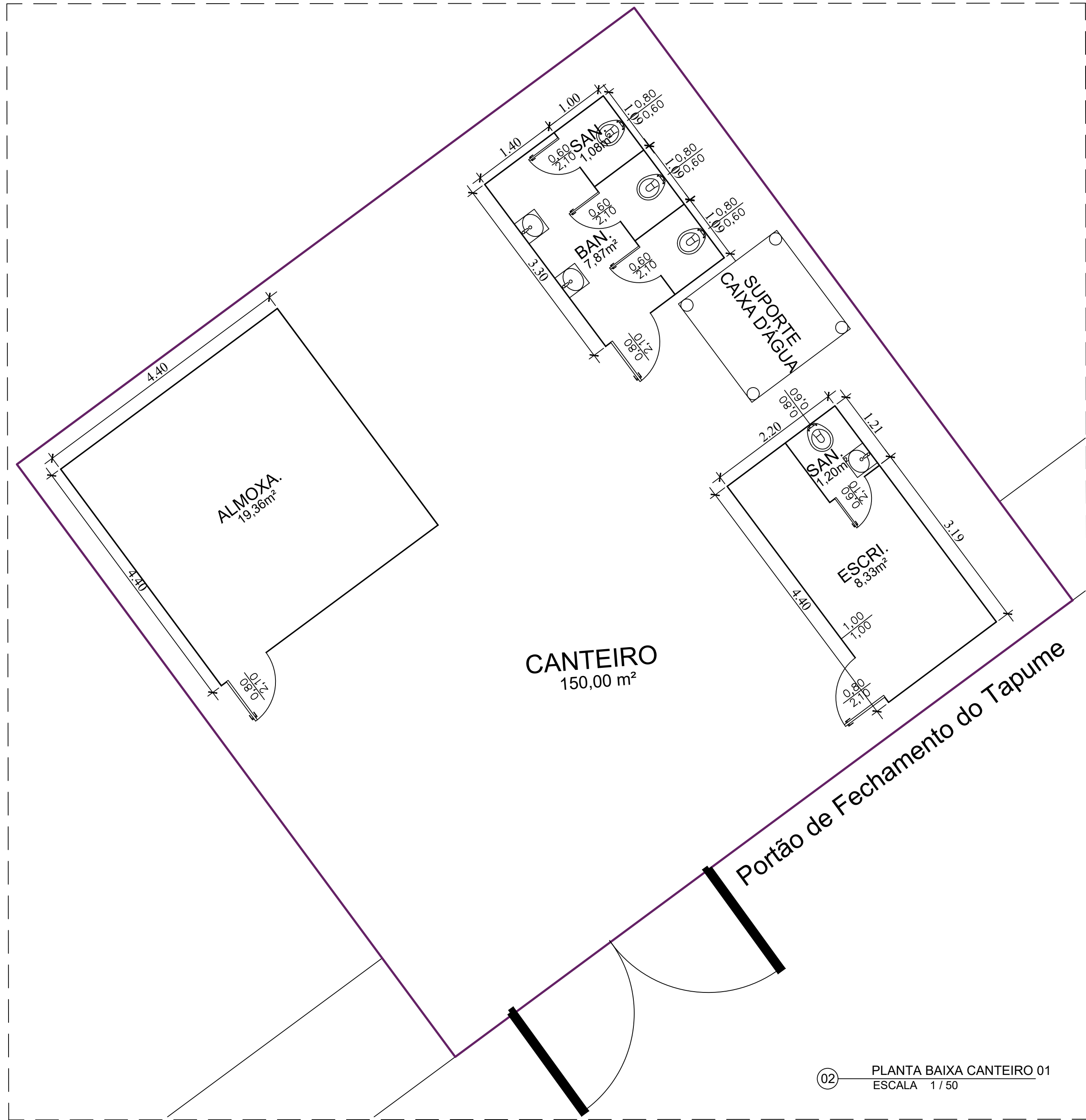

02 PLANTA BAIXA CANTEIRO 01
ESCALA 1/50

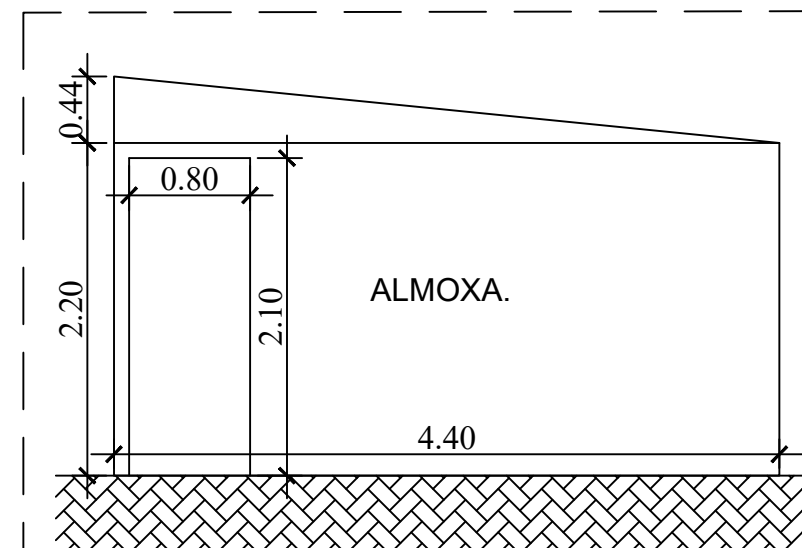

05 FACHADA FRONTAL
ESCALA 1/50

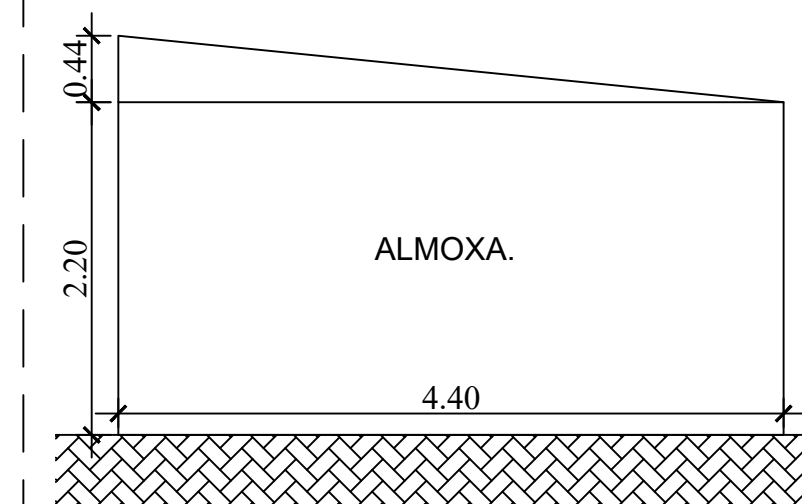

06 FACHADA FUNDOS
ESCALA 1/50

PREFEITURA MUNICIPAL DE
SANTO ANTÔNIO DE PÁDUA



ENDEREÇO:
ESTRADA JOÃO JASBICK, LOTEAMENTO JARDINS VILLAGE, SANTO ANTÔNIO DE PÁDUA / RJ

ESCALA: INDICADAS	PRANCHA: 01/02	DATA:
----------------------	-------------------	-------

DESENHO: LOCAÇÃO DE CANTEIRO DE OBRA E
ESQUEMA ELÉTRICO DO CANTEIRO

ENRICO COUTO TENEDINI
ENGENHEIRO CIVIL
MATRÍCULA 20.030-1
CREA 202110495

OBSERVAÇÃO: